

DESCÁRGATE LA APP
DE LA TARJETA ÚNICA



OFERTA DEPORTIVA, LÚDICA Y CULTURAL

2023-2024

INSCRIPCIONES:

**ESCUELA DE MÚSICA, CURSOS
Y TALLERES CULTURALES**

DEL 4 AL 12 DE SEPTIEMBRE

ESCUELAS DEPORTIVAS

DEL 4 AL 22 DE SEPTIEMBRE

**CASA MUNICIPAL DE CULTURA
POLIDEPORTIVO MUNICIPAL
ESCUELA DE MÚSICA**

(lunes a jueves de 17:30 a 20:30 h)

tarjetaunica.briviesca.es

App Tarjeta Única

La normativa completa de funcionamiento de los cursos y actividades en cuanto a altas, cobros, días de clase, número de alumnos, bajas y otros pormenores podrá consultarse en los lugares de inscripción.

Se recuerda que es necesario disponer de la **Tarjeta Única** del Ayuntamiento de Briviesca para poder inscribirse. Si no la tienes puedes informarte en los lugares de inscripción previamente.



Concejalía de Cultura,
Juventud, Ocio y Tiempo Libre

Concejalía de Deportes,
Festejos, Ferias y Mercados

ESCUELA DE MÚSICA



MÚSICA

Música y movimiento	4 cursos	1º a 3º (2 clases semanales de 30 min.) 4º (2 clases semanales de 45 min.)	De 4 a 7 años	25 € / mes
Lenguaje Musical	4 cursos	2 clases semanales de 50 minutos a 1 hora de duración	A partir de 8 años	30 € / mes
Lenguaje Musical + Instrumento Grupo A	1º y 2º	2 horas (Lenguaje) y 30 minutos o 1 hora (Instrumento) semanales	A partir de 8 años	Media hora de instrumento 55 € / mes Una hora de instrumento 80 € / mes
Lenguaje Musical + Instrumento Grupo A + Conjunto Instrumental	3º y 4º	2 horas (Lenguaje) y 30 minutos o 1 hora (Instrumento) y 1 hora (conjunto) semanales	A partir de 8 años	Media hora de instrumento 55 € / mes Una hora de instrumento 80 € / mes
Lenguaje Musical + Instrumento Grupo B	4 cursos	2 clases (Lenguaje) y 30 minutos o 1 hora (Instrumento) semanales	A partir de 8 años	Media hora de instrumento 60 € / mes Una hora de instrumento 90 € / mes
Sólo Instrumento o 2º Instrumento Grupo A		30 minutos o 1 hora semanales	A partir de 8 años	Media hora de instrumento 40 € / mes Una hora de instrumento 80 € / mes
Sólo Instrumento o 2º Instrumento Grupo B		30 minutos o 1 hora semanales	A partir de 8 años	Media hora de instrumento 45 € / mes Una hora de instrumento 90 € / mes
Conjunto Instrumental		1 hora semanal	A partir de 3º instrumento	15 € / mes

Información y matrículas:

- Todas las gestiones se realizarán de forma telemática, en el correo escuelademusica@ayto-briviesca.com, en el tel. 947592821 o de forma presencial de lunes a jueves de 17.30 a 20.30 h.
- Derechos de matrícula: 10 euros (cualquier especialidad)
- Cesión de Instrumento (según disponibilidad) : 10 euros mensuales.
- Instrumentos Grupo A: Flauta travesera, Flautín, Clarinete, Saxofón, Trompeta, Fliscorno, Trompa, Trombón, Bombardino, Tuba y Percusión.
- Instrumentos Grupo B: Piano.
- Las clases de Conjunto Instrumental son para instrumentos de viento y percusión.
- Si se demandara cualquier otro instrumento, se estudiará la posibilidad de impartirlo.

CURSOS Y TALLERES CULTURALES

TALLER DE COSTURA PRÁCTICA

Grupos	Edad o Año Nacimiento	Días	Horario	Lugar	Mín / Máx
Patronaje Nivel I	+ 18 años	Miércoles	9:30-11,30 H	Casa de Cultura	4 / 6
Costura Nivel I	+ 18 años	Miércoles	11,30-13,30 H	Casa de Cultura	4 / 6
Patronaje Nivel II	+ 18 años	Jueves	9,30-11,30 H	Casa de Cultura	4 / 6
Patronaje Nivel II	+ 18 años	Jueves	11,30-13,30 H	Casa de Cultura	4 / 6
Costura Nivel II	+ 18 años	Jueves	17.00 -19.00 H	Casa de Cultura	4 / 6
Costura Nivel II	+ 18 años	Jueves	19.00 -21.00 H	Casa de Cultura	4 / 6

Información: • 2 horas de clase semanales.

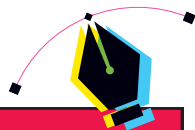
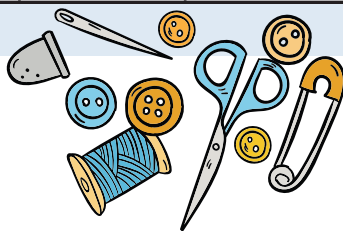

DIBUJO Y DISEÑO GRÁFICO

Grupos	Edad o Año Nacimiento	Días	Horario	Lugar	Mín / Máx
Taller Infantil de Dibujo	2009-2015	Viernes	17:00 H	Casa de Cultura	6 / 8
Taller de Diseño	A partir de 16	Viernes	18:00 H	Casa de Cultura	6 / 8
Taller de Dibujo	A partir de 16	Viernes	19:00 H	Casa de Cultura	6 / 8



CLUB DE LECTURA

Grupos	Edad o Año Nacimiento	Días	Horario	Lugar	Mín / Máx
Grupo Infantil	- 16 años	Martes	17:00 H	Casa de Cultura	8 / 10
Grupo Adultos	+ 18 años	Miércoles	20:00 H	Casa de Cultura	8 / 15

Información:

- 1 hora semanal.



CLUB DE CINE

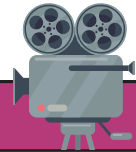

Grupos	Edad o Año Nacimiento	Días	Horario	Lugar	Mín / Máx
Grupo Juvenil	- 17 años	Viernes	17:00 H	Casa de Cultura	8 / 10
Grupo Adultos	+ 18 años	Lunes	19:00 H	Casa de Cultura	8 / 15

Actividad a desarrollar de octubre de 2023 a marzo de 2024

- GRUPO JUVENIL - 1 sesión mensual
- GRUPO ADULTOS - 1 sesión semanal

PRECIOS PÚBLICOS DE ACTIVIDADES CULTURALES – MENSUAL

GRUPOS INFANTILES Y JUVENILES		
30 MINUTOS DE CLASE SEMANAL	7 € / mensuales	
1 HORA DE CLASE SEMANAL	14 € / mensuales	
1 HORA Y MEDIA DE CLASE SEMANAL	21 € / mensuales	
2 HORAS SEMANALES	27 € / mensuales	
GRUPOS DE ADULTOS	Cupo mínimo y máximo de de alumnos	
	6 - 12 o más	4 - 6
1 HORA DE CLASE SEMANAL	18 €	20 €
1 HORA Y MEDIA DE CLASE SEMANAL	27 €	30 €
2 HORAS SEMANALES	36 €	40 €
CLUB DE LECTURA Y DE CINE	GRATUITO	

ESCUELAS DEPORTIVAS

DEPORTE ADULTOS



ACTIVIDAD	DÍAS	HORARIO	LUGAR	MÍN-MÁX
AERODANCE / STEPZUM I	LUNES Y MIÉRCOLES	9:30 H	CASA DEL DEPORTE	10-15
AERODANCE / STEPZUM II	LUNES Y MIÉRCOLES	19:30 H	CASA DEL DEPORTE	10-15
BODY TONIC	VIERNES	9:30 H	CASA DEL DEPORTE	10-15
YOGA	LUNES Y MIÉRCOLES	20:30 H	CASA DEL DEPORTE	10-15
DEPORTE Y SALUD I	MARTES Y JUEVES	12:30 H	CASA DEL DEPORTE	10-18
DEPORTE Y SALUD II	LUNES Y MIÉRCOLES	17:00 H	CASA DEL DEPORTE	10/18
PILATES A	LUNES Y MIÉRCOLES	11:00 H	CASA DEL DEPORTE	10/15
PILATES B	MARTES Y JUEVES	9:30 H	CASA DEL DEPORTE	10/15
PILATES C	MARTES Y JUEVES	10:30 H	CASA DEL DEPORTE	10/15
PILATES D	MARTES Y JUEVES	17:00 H	CASA DEL DEPORTE	10/15
PILATES E	MARTES Y JUEVES	20:00 H	CASA DEL DEPORTE	10/15
PILATES ACTIVE	LUNES Y MIÉRCOLES	18:00 H	CASA DEL DEPORTE	10/15
ZUMBA I	LUNES Y MIÉRCOLES	12:00 H	CASA DEL DEPORTE	10/15
ZUMBA II	MARTES Y JUEVES	11:30 H	CASA DEL DEPORTE	10/15
ZUMBA III	MARTES Y JUEVES	18:00 H	CASA DEL DEPORTE	10/15
ZUMBA IV	MARTES Y JUEVES	21:00 H	CASA DEL DEPORTE	10/15
RECUPERACIÓN SUELO PÉLVICO	VIERNES	11:00 H	CASA DEL DEPORTE	10/15
FRONTENIS	VIERNES (2H)	19:30 H	FRONTÓN POLIDEPORTIVO	6/10
HIPOPRESIVOS I	LUNES Y MIÉRCOLES	19:00 H	CASA DEPORTE	6/10
PÁDEL	MARTES Y JUEVES	18:30 H	POLIDEPORTIVO	6/10
TAICHI	MARTES Y JUEVES	20:00 H	CASA DEPORTE	10/15

DEPORTE ESCOLAR

ACTIVIDAD	AÑO NACIMIENTO	DÍAS	HORARIO	LUGAR	MÍN-MÁX
DIVERDEPORTE I	2019-2020	LUNES Y MIÉRCOLES	17:30 H	POLIDEPORTIVO II	8/12
DIVERDEPORTE II	2017-2018	LUNES Y MIÉRCOLES	18:30 H	POLIDEPORTIVO II	10/15
GIMNASIA RÍTMICA I	2016-2018	JUEVES 2 HORAS	16:30 H	FRONTÓN POLIDEPORTIVO I	10/15
GIMNASIA RÍTMICA II	2012-2015	JUEVES 2 HORAS	18:30 H	FRONTÓN POLIDEPORTIVO I	10/15
TENIS INICIACIÓN	2012-2016	LUNES Y MIÉRCOLES	19:30 H	POLIDEPORTIVO II	6/10
FRONTENIS INICIACIÓN	2012-2016	LUNES Y MIÉRCOLES	17:30 H	FRONTÓN POLIDEPORTIVO	6/10
FRONTENIS PERFEC.	2004-2016	LUNES Y MIÉRCOLES	18:30 H	FRONTÓN POLIDEPORTIVO	6/10
ZUMBA INFANTIL	2011-2016	MARTES Y JUEVES	19:00 H	CASA DEL DEPORTE	10/18
ZUMBA INFANTIL I	2011-2016	VIERNES 1 HORA	17:00 H	CASA DEL DEPORTE	10/18
ZUMBA INFANTIL II	2004-2010	VIERNES 1 HORA	18:00 H	CASA DEL DEPORTE	10/18
PÁDEL INICIACIÓN I	2012-2016	LUNES Y MIÉRCOLES	18:30 H	POLIDEPORTIVO I	6/10
AJEDREZ	2004-2016	LUNES 2 HORAS	17:30 H	HOSPITALILLO	6/10
VOLEIBOL I-II	2012-2016	LUNES Y MIÉRCOLES	16:30 H	POLIDEPORTIVO I	10/15
VOLEIBOL III	2010-2011	LUNES Y MIÉRCOLES	17:30 H	POLIDEPORTIVO I	10/15
VOLEIBOL IV	2008-2009	LUNES Y MIÉRCOLES	18:30 H	POLIDEPORTIVO I	10/15
VOLEIBOL V	2004-2007	VIERNES 2 HORAS	16:30 H	POLIDEPORTIVO I	10/15
PATINES	2012-2016	VIERNES 1 HORA	18:30 H	FRONTÓN POLIDEPORTIVO	10/15



DEPORTE ESCOLAR

ACTIVIDAD	AÑO NACIMIENTO	DÍAS	HORARIO	LUGAR	MÍN-MÁX
BALONCESTO I-II	2012-2016	MARTES Y JUEVES	16:30 H	POLIDEPORTIVO II	10/15
BALONCESTO III	2010-2011	MARTES Y JUEVES	17:30 H	POLIDEPORTIVO II	10/15
BALONCESTO IV	2008-2009	MARTES Y JUEVES	18:30 H	POLIDEPORTIVO II	10/15
BALONCESTO V	2004-2007	MARTES Y JUEVES	19:30 H	POLIDEPORTIVO II	10/15
FÚTBOL SALA I	2014-2016	MARTES Y JUEVES	18:30 H	POLIDEPORTIVO I	10/15
FÚTBOL SALA II	2012-2013	MARTES Y JUEVES	17:30 H	POLIDEPORTIVO I	10/15
FÚTBOL SALA III	2010-2011	MARTES Y JUEVES	16:30 H	POLIDEPORTIVO I	10/15
FÚTBOL SALA IV	2004-2009	MARTES Y JUEVES	19:30 H	POLIDEPORTIVO I	10/15

PRECIOS PÚBLICOS DE ACTIV. DEPORTIVAS:

DEPORTE ESCOLAR	
DEPORTE INDIVIDUAL O COLECTIVO	94 €
SEGUNDO DEPORTE	21 €
DEPORTE DE 1 DÍA	47 €
DEPORTE ADULTOS	
YOGA	288 €
PILATES	192 €
BODY TONIC / RECUP. SUELO PÉLVICO	96 €
HIPOPRESIVOS	126 €
DEPORTE Y SALUD	31 €
RESTO DE ACTIVIDADES	144 €
SUPLEMENTOS	
CAMISETA FUCSIA	5 €
EQUIPACIÓN BALONCESTO-VOLEY	13 €
EQUIPACIÓN FÚTBOL SALA	12 €



Ayuntamiento de Briviesca



Concejalía de Cultura, Juventud, Ocio y Tiempo Libre
Concejalía de Deportes, Festejos, Ferias y Mercados

NOTAS ACLARATORIAS

- Los horarios podrán ser modificados dependiendo de la demanda de los cursos.
- La duración del curso prevista será del 2 de octubre de 2023 al 31 de mayo de 2024, siempre que las circunstancias lo permitan, y se cuente con las condiciones necesarias para su inicio o desarrollo.
- Los recibos de las actividades de Cultura y la Escuela de Música se cobrarán a mes vencido. Los correspondientes a las Escuelas y Actividades Deportivas, que tendrán un precio anual, se cobrarán en tres recibos de igual cuantía los meses de enero, abril y junio de 2024.
- Si te interesa alguna disciplina, taller o curso no ofertado puedes preinscribirte en la Casa Municipal de Cultura y, si es factible, y hay demanda suficiente, se intentará ponerlo en funcionamiento.
- Una vez comenzados los cursos, no se admitirán bajas excepto por causas justificadas y según lo establecido en la normativa.

[\(Se podrá consultar la normativa completa en los lugares de inscripción e información\)](#)

En cumplimiento de lo dispuesto en la Ley Orgánica 3/2018, de 5 de diciembre, de Protección de Datos Personales y garantía de los derechos digitales, ponemos en su conocimiento que los datos objeto de la presente solicitud serán incorporados a un fichero titularidad del Servicio Municipalizado de Deportes, Ayuntamiento de Briviesca con la finalidad de tramitar y gestionar la solicitud cursada al igual que los controles de calidad, estadísticos o históricos que sean precisos para la supervisión y mejora del servicio. Por otro lado, le informamos que sus datos serán cedidos a aquellas entidades y/o organizaciones que se precisen para llevar a cabo la tramitación solicitada.